

# CIRCUIT MAGIES DE PRAGUE ET DE BOHEME

**8 jours / 7 nuits**  
**Hôtels 3\*\*\* - Pension Complète - Boissons**  
**Transports privés, Visites guidées & Entrées**

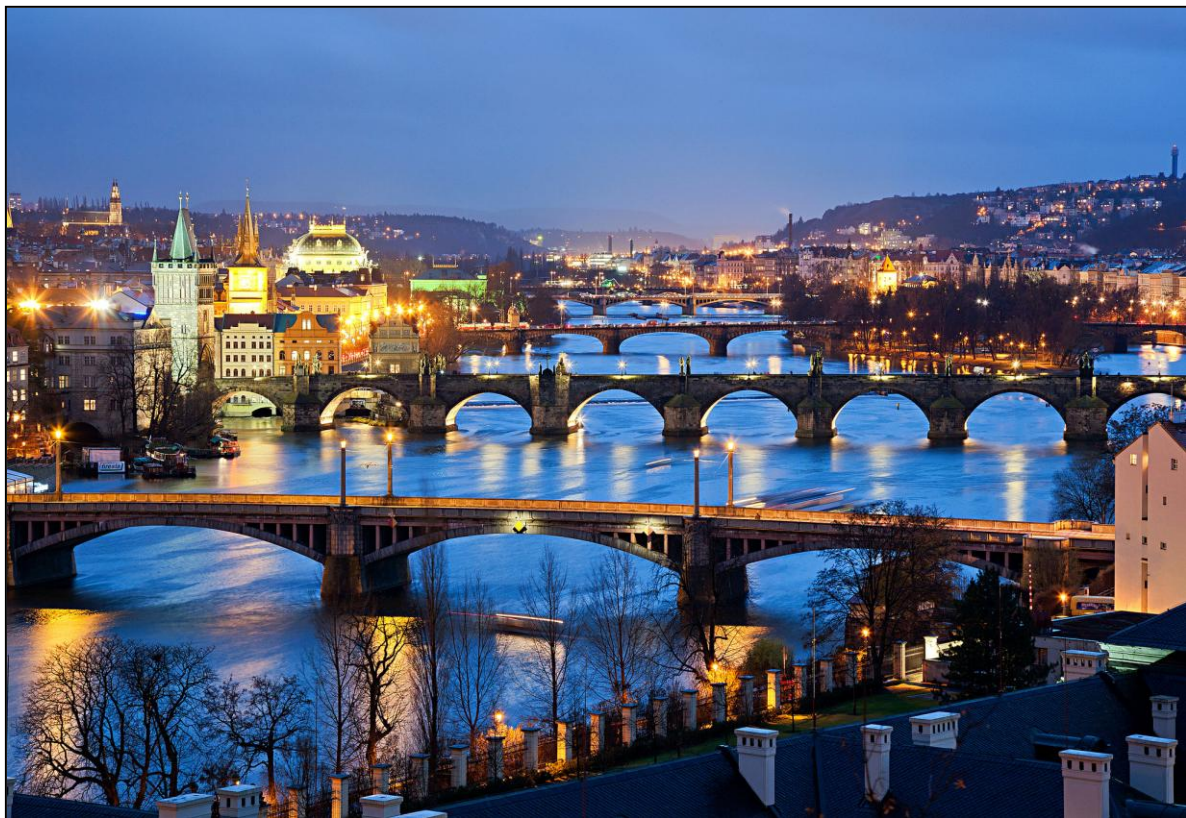

**Départs de VOTRE AEROPORT**  
**de Janvier à Décembre**

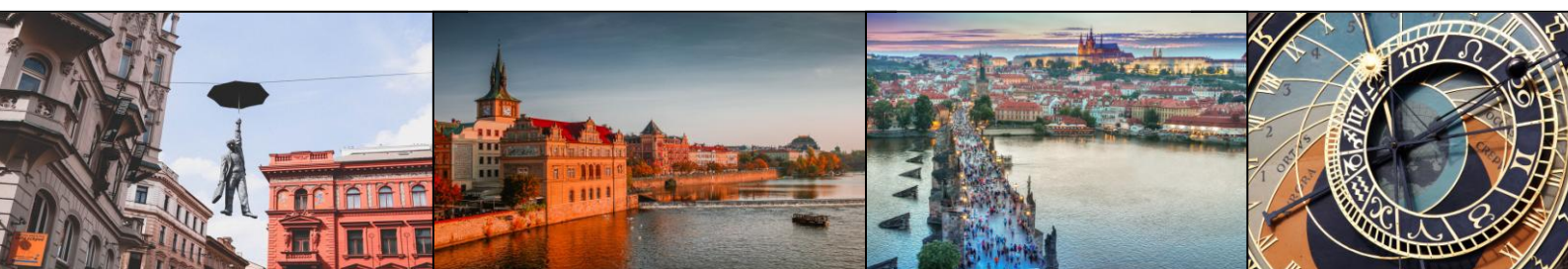

## Jour 1 : VOTRE AEROPORT / PRAGUE

Assistance aux formalités d'enregistrement et d'embarquement. Décollage sur **vol régulier direct**. **Accueil de votre guide francophone** qui restera avec vous **pendant tout le circuit**. **Visite guidée panoramique de Prague** vous donnant une première approche de la ville, avec le quartier de Stare Mesto : la vieille-ville, le quartier de Mala Strana : le Prague Baroque, Hradcany : le quartier du Château. **Transfert en autocar privé** à votre hôtel. Installation dans vos chambres. **Dîner et nuit** à votre hôtel 3\*\*\*.

## Jour 2 : MALA STRANA (PRAGUE BAROQUE) - STARE MESTO (LA VIEILLE VILLE)

Petit déjeuner. Accueil de votre **guide francophone** puis Visite guidée de **MALA STRANA**, dit le Petit Côté, qui a gardé charme et mystère grâce à ses grands palais baroques, ses maisons anciennes, ses petites ruelles, ses jardins et ses églises. Actuellement le Siège du parlement se trouve dans le quartier. Découverte de la rue Neruda, l'une des plus pittoresques de Prague, célèbre pour ses maisons bourgeoises ornées d'enseignes. Promenade vers l'église Saint-Nicolas qui est l'un des plus beaux édifices baroque d'Europe Centrale, puis **visite de l'église Notre Dame de la Victoire**, lieu de pèlerinage le plus célèbre de Prague. L'église abrite en effet la Statue de l'Enfant Jésus de Prague (Prazske Jezulatko), qui trône depuis 1628 sur l'autel latéral de droite. Cette statuette d'une cinquantaine de centimètres provient d'Espagne : c'était un cadeau de la princesse Polyxène de Lobkowicz aux carmes. Passage par la romantique île de Kampa , puis arrivée sur le pont Charles, où vous admirerez sa célèbre galerie de statues baroques tout en profitant d'une vue imprenable sur les deux rives de la Vltava. **Déjeuner au restaurant**. Puis visite du quartier de **STARÉ MĚSTO**, la Vieille Ville de Prague. En partant de la Place de la République où se dressent la Maison Municipale, l'un des plus importants édifices de style Art Nouveau à Prague du début du XXe siècle, et à côté, la Tour Poudrière, édifée au XVe siècle avec ses riches décorations sculpturales qui marquent l'entrée de Stare Mesto, la Vieille ville promenade guidée par la rue Železná avec le Carolinum et par la rue Celetná, partie de la Voie Royale. En passant par Ungelt, place des marchands datant de l'époque romaine et dont le monument le plus précieux est la maison Bourgeoise en style Renaissance des Granosovsky, arrivée sur la Place de la Vieille ville avec l'hôtel de ville et sa célèbre horloge astronomique datant du XVe siècle. Arrêt sur la Petite Place avec sa fontaine et sa grille Renaissance et visite de l'impressionnante église baroque de St Nicolas de la Vieille ville. **Transfert à l'hôtel. Dîner et nuit** à votre hôtel 3\*\*\*.

## Jour 3 : HRADCANY (QUARTIER DU CHATEAU) / QUARTIER JUIF

Petit déjeuner. Accueil de votre guide francophone puis visite guidée du **quartier du château de Prague, Hradčany**. Le Château de Prague qui surplombe toute la ville est composé de plusieurs bâtiments représentant tous les styles architecturaux du gothique au baroque. La découverte débute par la visite du **couvent de Strahov** renfermant deux bibliothèques contenant plus de 500 000 ouvrages. Il s'agit de la bibliothèque de Philosophie et de la bibliothèque de Théologie. Puis promenade vers la place de Lorette, découverte des bâtiments imposants du Ministère des Affaires étrangères, le Palais Czernin et du complexe baroque de Notre-Dame de Lorette dont la façade est surmontée d'une tour octogonale qui se caractérise par son clocher à bulbe et sa lanterne abritant les 30 cloches du carillon.

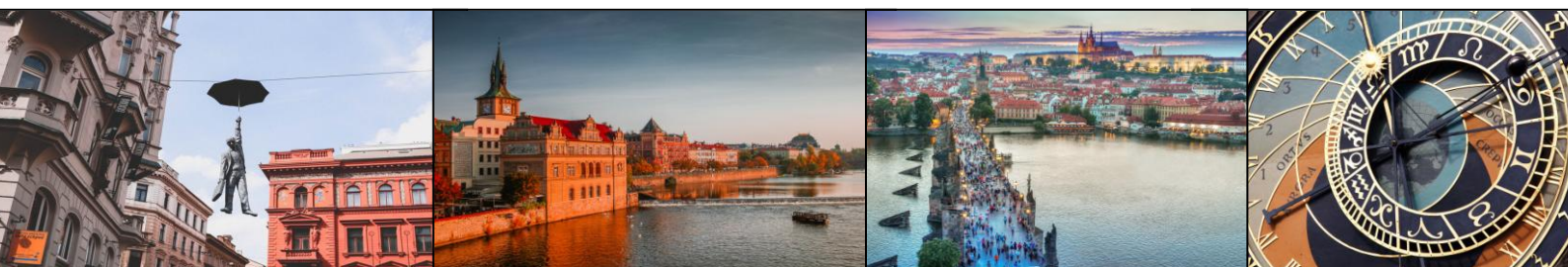

### Jour 3 : HRADCANY (QUARTIER DU CHATEAU) / QUARTIER JUIF (suite)

Arrivée sur la place de Hradčany entourée de nombreux palais Renaissance et baroques. Entrée dans le Château de Prague et traversée des 3 cours. Découverte de la cathédrale gothique Saint-Guy, imposante construction gothique. Puis en passant devant l'ancien Palais royal, découverte de la basilique St Georges, superbe édifice roman mais à la façade baroque. Découverte extérieure de la Ruelle d'Or, où, selon la légende auraient habité autrefois de célèbres alchimistes. **Déjeuner au restaurant.** Visite guidée du **QUARTIER JUIF** où les premiers Juifs s'installèrent dès le Xe siècle. Bien que l'ancien ghetto juif ait presque entièrement disparu, ses synagogues et son vieux cimetière restent empreints de siècles d'histoire. Visite des synagogues Maisel (collection d'orfèvrerie synagogale et de textiles et une partie de l'exposition Histoire des juifs en Bohême et en Moravie), synagogale et de textiles et une partie de l'exposition Histoire des juifs en Bohême et en Moravie), Espagnole (construit en style mauresque, elle abrite la 2<sup>e</sup> partie de l'exposition Histoire des juifs en Bohême et en Moravie), Klaus (collection permanente de manuscrits hébraïques anciens), Pinkas (le Mémorial des juifs tchèques, 80 000 noms de victimes de la persécution nazie sont inscrits sur ses murs), et du vieux cimetière juif (créé au début du XVe siècle, il compte aujourd'hui plus de 12 000 pierres tombales empilées les unes sur les autres). Retour à l'hôtel. **Dîner et nuit** à votre hôtel 3\*\*\*.

### Jour 4 : VYŠEHRAD / BOHEME

Petit déjeuner. Accueil de votre guide francophone puis visite guidée de **VYSEHRAD** où se trouve le berceau mythique de la nation tchèque. Vous y accéderez par deux majestueuses portes aux ruines du premier château de Prague. Derrière cette entrée baroque qui date de XVII<sup>e</sup> siècle, une époque où Vysehrad fut transformé en forteresse, vous découvrirez la rotonde romane Saint-Martin, la plus vieille église du pays, puis vous **visitez l'église Saint Pierre Saint Paul**, construite et reconstruite au fil des siècles. Votre guide vous conduira ensuite vers le **cimetière de Vyšehrad** où reposent quelques-uns des plus grands génies tchèques, tels que Antonín Dvořák, Bedřich Smetana, Karel Hynek Mácha, Karel Čapek et Alfons Mucha. Envahies de lierre et de fleurs, les tombes sont souvent des petits bijoux Art nouveau. **Déjeuner au restaurant.** Puis transfert en Bohême du Sud. Installation à l'hôtel. **Dîner et nuit** à l'hôtel 3\*\*\*.

### Jour 5 : VYSSI BROD / ČESKÝ KRUMLOV

Petit déjeuner. Accueil de votre guide francophone puis départ pour **Vyšší Brod** qui se situe sur la berge de la rivière Vltava à environ 30 kilomètres au sud de Český Krumlov. Visite du *monastère cistercien* fondé au XIII<sup>e</sup> siècle par le puissant seigneur tchèque Vok Ier de Rožmberk qui, selon la légende, voulut par cet acte rendre grâce pour avoir été miraculeusement sauvé d'une noyade dans les eaux tumultueuses de la Vltava. La partie la plus précieuse est l'église abbatiale de l'Assomption-de-la-Vierge du XIII<sup>e</sup> siècle qui domine tout l'ensemble des bâtiments conventuels. La salle capitulaire carrée constitue la partie la plus ancienne de l'église. Il renferme également la troisième plus grande bibliothèque de Bohême contenant 70 000 volumes. Puis départ pour **Český Krumlov**, ville étonnante et pittoresque blottie dans la profonde vallée d'un des méandres de la Vltava au sud de la Bohême inscrite sur la liste du patrimoine mondial de l'UNESCO. Son plus grand épanouissement est lié à

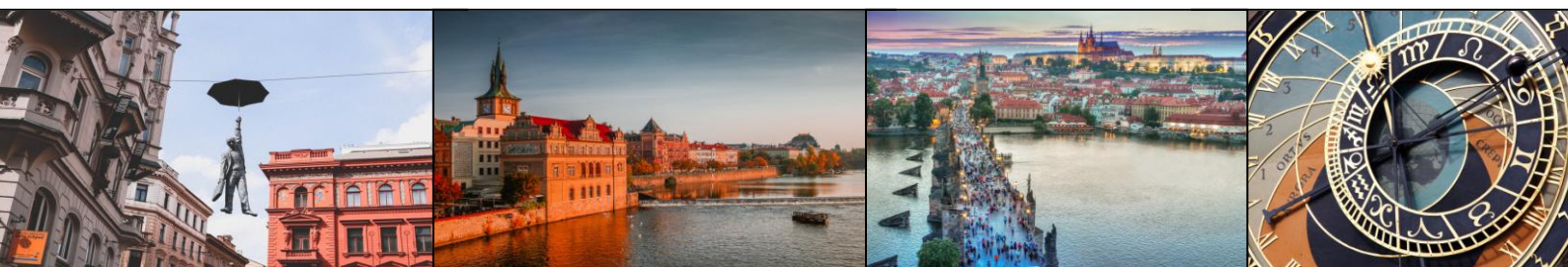

## Jour 5 : VYSSI BROD / ČESKÝ KRUMLOV (suite)

l'époque du règne des puissants seigneurs de Rožmberk (1302-1602) qui firent de Krumlov le siège de leur vaste domaine. La cité était alors au point de jonction des routes reliant l'intérieur de la Bohême, les vallées du Danube, côté autrichien et bavarois, et le nord de l'Italie. Et c'est justement la Renaissance italienne qui a enrichi remarquablement la physionomie de la ville et du château. À la fin du XVIIe siècle, les Eggenberg décidèrent de construire la salle de théâtre baroque et redessiner le magnifique jardin du château. Plus tard, sous le règne des Schwarzenberg, Český Krumlov revêtit une allure baroque. **Déjeuner au restaurant** en cours de visite. Très belle promenade dans ses ruelles tortueuses et découverte de son château surplombant la ville du haut d'une colline. Retour à l'hôtel. **Dîner et nuit** à votre hôtel 3\*\*\*.

## Jour 6 : ČESKÉ BUDĚJOVICE / TREBON

Petit déjeuner. Accueil de votre guide francophone puis départ vers **CESKE BUDEJOVICE**. Tour panoramique du centre économique et culturel de la Bohême du Sud. La ville cache des ruelles et une place grandiose bordée de maisons à arcades, témoignage du "savoir penser" urbaniste au temps du roi tchèque Premysl Otakar II (1253/1278). Sur la place principale carrée se dresse la belle fontaine Samson, une des plus grandes fontaines du pays. Non loin de là, dans le décor Renaissance des locaux historiques de Masné Krámy, vous pouvez savourer la cuisine locale fort réputée. Dans les années 1825-1832, le premier chemin de fer hippomobile du continent européen fut construit dans la ville pour la relier à Linz (Autriche). **Déjeuner au restaurant** en cours de visite. Continuation vers **TREBON**. Visite de la ville suivie par la visite du château Trebon. Le château fort originel a été remanié en style Renaissance au cours du 16e siècle par la famille Rozmberk. Vous vous promènerez dans le parc anglais splendide, tout renouvelé après la grande inondation en 2002. La tradition de cette ville est la pisciculture et les carpes de Trebon sont élevés dans un réseau de canaux de drainage et de nombreux étangs (460 étangs au total) dont les plus célèbres et plus vastes Svet (« le Monde ») et Nadeje (« l'Espoir »). Retour à l'hôtel. **Dîner et nuit** à votre hôtel 3\*\*\*.

## JOUR 7 : JINDŘICHUV HRADEC / TELC

**Petit déjeuner.** Départ pour la ville de **JINDRICHUV HRADEC**, où de nombreux édifices religieux et des maisons de style gothique, renaissance et baroque dans le quartier historique ont été préservés. Ces superbes maisons aux pignons de couleurs sur la place principale font tout le charme de cette petite ville. **Déjeuner au restaurant.** Continuation vers **TELC**, ville sortie tout droit d'un livre d'images, communément appelée « la Venise de Moravie ». Sur la grande place vous admirerez ses maisons de style gothique, Renaissance et baroque magnifiquement conservées, toutes reliées par des arcades. Le centre historique de la ville et le château Renaissance sont classés au Patrimoine Mondial de l'UNESCO. Le château est entouré d'un jardin et d'un parc à l'anglaise, où les promenades au bord de l'eau vous donneront une impression de tranquillité inaltérable. En fin de journée transfert à Prague. Installation à l'hôtel. **Dîner et nuit à l'hôtel.**

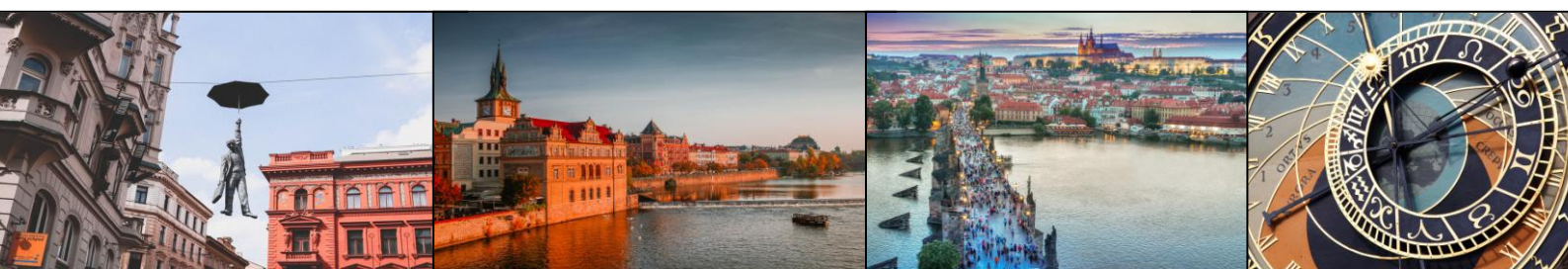

## **JOUR 8 : PRAGUE / VOTRE AEROPORT**

Petit déjeuner. **Journée libre** selon les horaires de vol pour une découverte personnelle de Prague ou visites optionnelles : voir ci-joint. Rendez-vous à l'hôtel puis **transfert à l'aéroport**. **Assistance** aux formalités d'enregistrement et d'embarquement. Décollage sur **vol régulier direct**.

## **OPTIONS FACULTATIVES**

### **SOIREE FOLKLORIQUE A PRAGUE, AVEC DINER TYPIQUE, BOISSONS INCLUSES : 39 €**

Avec dîner typique (menu de 3 plats, apéritif, vin tchèque ou bière à volonté) musique, danses et chants folkloriques, avec assistance du guide local et transfert A/R en autocar

### **DEJEUNER OU DINER CROISIERE SUR LA VLTAVA : 34 €**

durée - 2H environ. Apéritif, repas sous forme de buffet, avec ambiance musicale

### **CONCERT DE MUSIQUE CLASSIQUE : 28 €**

Durée 01 heure, avec assistance du guide local et transfert A/R en autocar

### **SPECTACLE DE THEATRE NOIR A PRAGUE : 28 €**

Spectacle de 01 heure de mime, pantomime, danse et effets de lumières noires avec assistance du guide local et transfert A/R en autocar

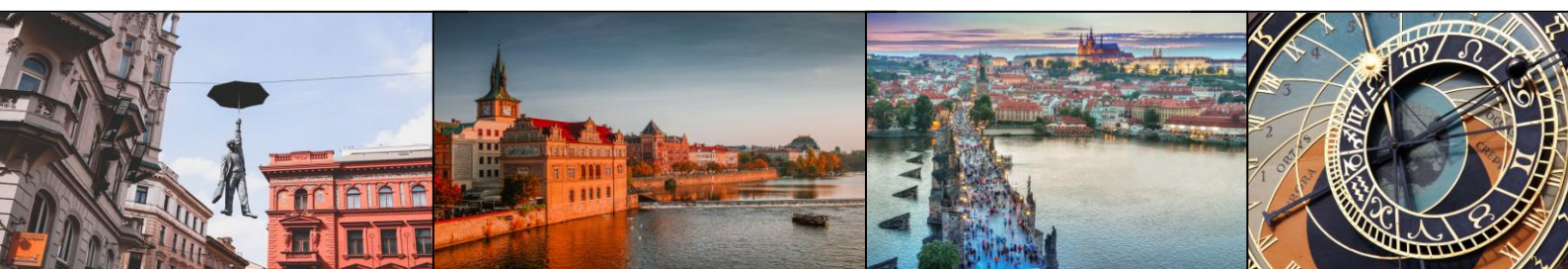

**Transgallia,**  
*membre du plus important réseau d'agences de voyages en France,*  
*allie à la fois un service de proximité*  
*et un pouvoir de négociation tarifaire d'une dimension internationale*

### **CE PRIX COMPREND :**

- Transport aérien sur vols réguliers directs au départ de VOTRE AEROPORT
- Taxes aéroports, hausse carburant et frais de bagages : **ferme et définitif**
- Services d'un guide francophone pendant tout le circuit
- Transferts en autocar : Aéroport / Hôtel / Aéroport
- Hébergement en hôtel 3 étoiles base chambre double : 1 seul changement d'hôtel
- Pension complète du dîner du 1<sup>er</sup> jour au petit-déjeuner du dernier jour
- Eau aux repas
- Transport en autocar Grand Tourisme selon programme
- Visites et entrées mentionnées au programme
- Assistance et taxes locales
- Documents de voyage
- Garantie financière APST (Garantie totale des fonds déposés)
- Frais de dossier : 15 € OFFERTS
- Assurances Assistance – Rapatriement : OFFERTES
- Une gratuité totale sur la base de 25 participants payants

### **CE PRIX NE COMPREND PAS :**

- Le supplément en chambre individuelle : nous consulter
- Dépenses personnelles, boissons et pourboires
- Possibilités de croisières et soirées optionnelles : voir ci-joints
- Transferts aéroport en autocar au départ de votre ville : nous consulter
- Assurances Multirisques Annulation Toutes Causes & Bagages: **3%**

### **NOS POINTS FORTS :**

- ❖ La sélection d'hôtels pour leur confort et leur situation géographique
- ❖ La garantie financière APST incluse
- ❖ Plus de 70 ans d'expérience
- ❖ Consulter les avis de nos clients groupes : **Avis Transgallia Truspilot**

*Tarif calculé sur une base de 40 participants*  
*Autres bases de participants : nous consulter*

Tarif « à partir de » sous réserve de modifications ultérieures et à reconfirmer auprès de notre service lors de votre positionnement d'option et de votre confirmation

