

CIRCUIT LE MEILLEUR DU PORTUGAL

8 jours / 7 nuits - Vols réguliers directs
Hôtel 3* - Pension Complète avec Boissons**
Circuit Privatif
Visites guidées, Entrées, Dégustations, Croisière

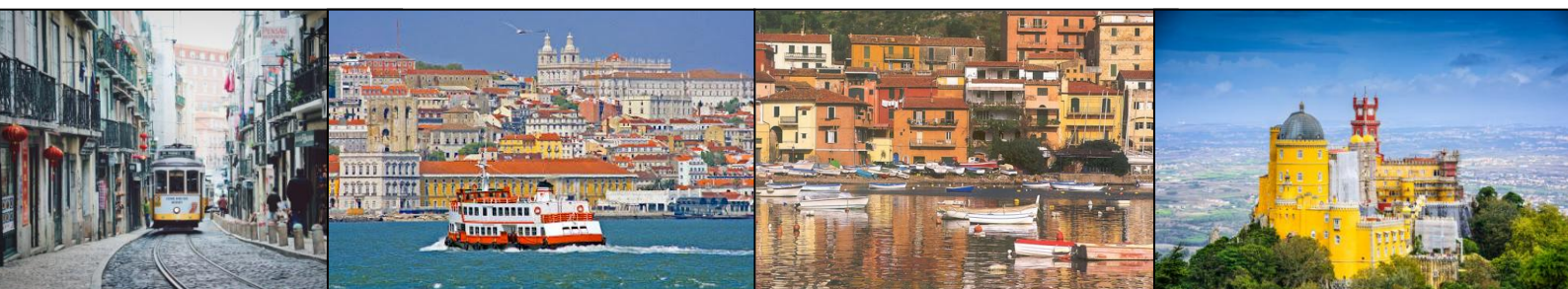

Départs de VOTRE AEROPORT
de Janvier à Décembre



JOUR 1 : AEROPORT / PORTO

Assistance aux formalités d'enregistrement et d'embarquement. Décollage sur **vol régulier direct** à destination de Porto. Accueil de votre **guide francophone** qui restera avec vous **pendant tout le circuit**. **Transfert en autocar privatif** à votre hôtel 3*** **situé à Porto. Verre de bienvenue. Journée libre en fonction des horaires de vol** pour une découverte personnelle ou le farniente. **Dîner avec boissons** et logement à votre hôtel 3***.

JOUR 2: PORTO / DOURO / FIGUEIRA DA FOZ

Petit déjeuner buffet. Le matin, visite guidée de **Porto** qui pendant l'occupation romaine pris la désignation de Cale puis Portucale d'où le nom du pays tout entier. Dotée d'une grande tradition commerciale et de construction navale, Porto participa activement aux Découvertes portugaise. Au XVII^e siècle, la commercialisation des ses vins contribua à sa prospérité. L'**UNESCO** a reconnu comme Patrimoine Culturel de l'Humanité le centre historique primitif de Porto, qui a su être préservé et restauré. **Déjeuner avec Boissons** au restaurant en cours de visite. Visite de la **Cathédrale** (entrée comprise). **Croisière sur le Douro**. Ensuite, **visite des caves de vin de Porto**, situées sur la rive sud du Douro, à **Vila Nova da Gaia**, pour **dégustation**. Départ vers Figueira da Foz. Injstallation dans votre hôtel 3*** situé en bord de mer. **Dîner avec Boissons** et logement.

JOUR 3: FATIMA - BATALHA - ALCOBAÇA - NAZARE

Petit déjeuner buffet. Départ vers le **monastère de Batalha** (entrée comprise) où nous pourrons visiter la chapelle du fondateur avec ses nombreux tombeaux de souverains, la salle du Chapitre et les célèbres «Chapelles Inachevées» de style manuelin. Continuation vers **Fátima**, l'un des principaux centres mondiaux dédiés au culte de la Vierge Marie, qui attire tous les ans un grand nombre de pèlerins. Visite de la **Chapelle** (entrée comprise). **Déjeuner avec Boissons** au restaurant en cours de visite à Fátima. Poursuite vers **Alcobaça**, cœur de l'industrie portugaise de la céramique. Visite de l'**abbaye cistercienne de Ste Marie** (XII^e siècle) (entrée comprise) qui renferme les tombeaux des amoureux et classée par l'UNESCO comme Patrimoine de l'Humanité. Continuation vers **Nazaré**, village pittoresque, profondément lié à la mer et dominé par un promontoire, d'où nous pourrons avoir une splendide vue panoramique. Retour à l'hôtel pour **Dîner avec Boissons** et logement.

JOUR 4: BUÇACO - LUSO - AVEIRO

Petit déjeuner buffet. Excursion à **Luso** où, au centre de ce village thermal, surgit la célèbre fontaine de St. João, au pied de la chapelle. Continuation vers le **Parc National de Buçaco**, majestueux bois séculaire, en pleine montagne du même nom. **Déjeuner avec Boissons** au restaurant en cours de visite. L'après-midi départ vers **Aveiro**, belle ville sillonnée par des canaux et entourée par les eaux de la "ria". D'origine millénaire, Aveiro est riche en histoire et monuments et possède également un important port de mer et des milliers de salines où s'entassent des pyramides de sel. Retour à l'hôtel. **Dîner avec Boissons** et logement à l'hôtel.

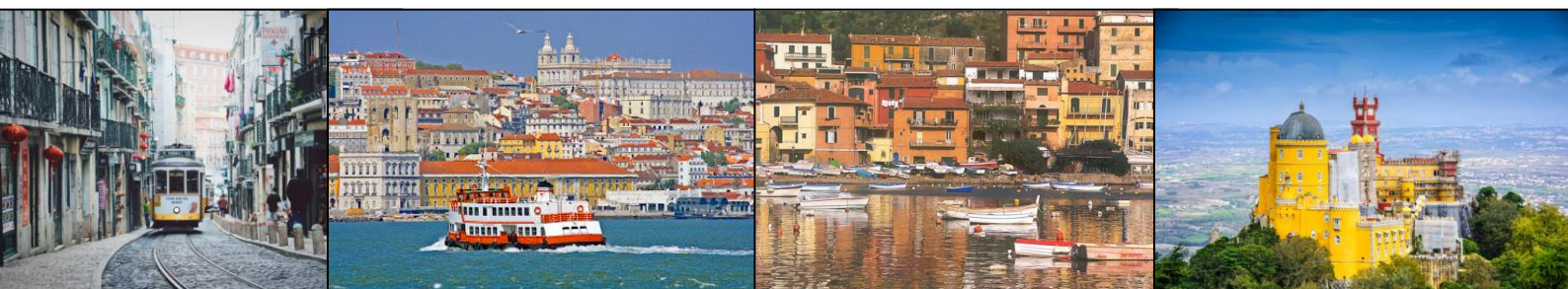

JOUR 5: COIMBRA

Petit déjeuner buffet. Le matin départ pour la visite guidée de **Coimbra**, ville située au centre du Portugal, dominant le **Mondeo**. Il n'est pas étrange que Coimbra fut choisie pour abriter l'une des plus anciennes universités au monde et élue cité de la lumière et de la culture. Il faut remarquer son université et son incomparable **bibliothèque "Joanina"** (entrée comprise) ainsi que la salle des "capelos". **Déjeuner avec Boissons** au restaurant en cours de visite. Retour à l'hôtel. **Dîner avec Boissons** et logement.

JOUR 6 : LISBONNE

Petit déjeuner buffet. Visite guidée de **Lisbonne**, située sur l'estuaire du Tage, aux portes de l'Atlantique. Lisbonne 1ère ville du pays, est considérée comme l'une des capitales les plus anciennes d'Europe. Occupée par les Maures, elle fut reconquise en 1147 par le roi Alfonso Henriques qui s'installa dans son château médiéval, le château de St Jorge, de ses hauteurs, les touristes du monde entier peuvent contempler la ville dans toute sa splendeur. Comme toutes les grandes métropoles, est une ville moderne. Mais, comme seulement quelques-unes d'entre elles, elle est aussi une ville millénaire. Nous découvrirons, au cours de notre promenade, les vestiges de son passé médiéval, des monuments perpétuant sa glorieuse époque des découvertes. **Déjeuner avec Boissons** au restaurant en cours de visite. Lisbonne se reflète aussi dans des œuvres d'architecture telles que la tour de Belém et le **monastère des Hiéronymites** (entrée comprise) qui sont des expressions du style manuélín. Lisbonne conserve des influences arabes sur ses murs revêtus d'azulejos en harmonie avec un riche style baroque. Retour à l'hôtel. **Dîner avec boissons** et logement à votre hôtel 3***.

JOUR 7 : FIGUEIRA – BRAGA – GUIMARAES - PORTO

Petit déjeuner buffet. Départ vers **Braga**. Visite guidée de la «**Bracara Augusta**» romaine, dite la «Rome portugaise», où les collections de ses musées, le grand nombre de monuments classés et le centre historique, font de cette ville un lieu de visite privilégié. Ensuite visite du **Bom Jesus**, véritable tour de force d'architecture baroque. **Déjeuner avec Boissons** au restaurant. Départ vers le berceau du Portugal : **Guimarães**, ville liée à la fondation du Portugal où se dresse l'impressionnant château du 1er roi du pays, **Palais des Ducs de Bragança** (entrée comprise), édifié au XV^e siècle. **Dîner avec boissons** et logement à votre hôtel 3*** situé à Porto

JOUR 8 : LISBONNE / AEROPORT

Petit déjeuner buffet. **Journée libre à Lisbonne en fonction des horaires de vol** pour une découverte personnelle, le shopping... **Transfert** en autocar privatif à l'aéroport de Porto. **Assistance** aux formalités d'embarquement. **Vol régulier direct**.

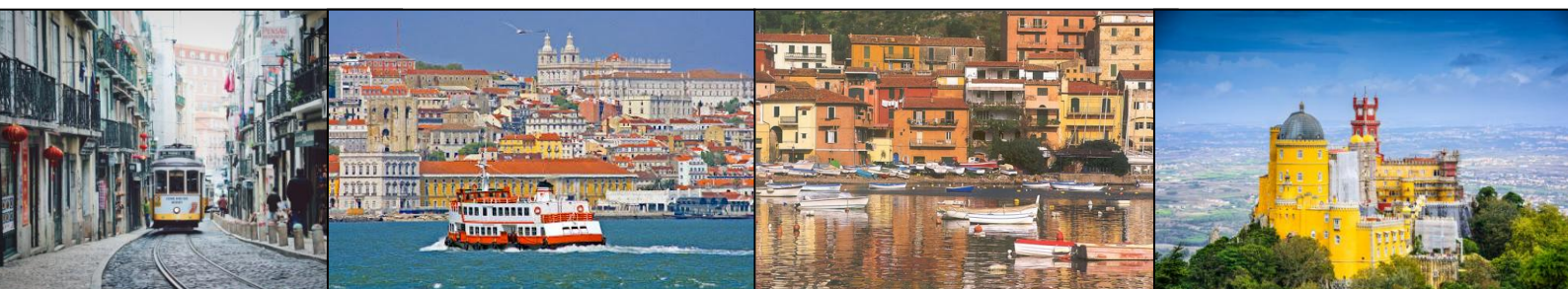

Transgallia,
membre du plus important réseau d'agences de voyages en France,
allie à la fois un service de proximité
et un pouvoir de négociation tarifaire d'une dimension internationale

NOS PRIX COMPRENNENT :

- L'assistance aux formalités d'enregistrement et d'embarquement
- Le transport aérien sur vols réguliers directs
- Les taxes aéroports et la hausse carburant : **ferme et définitif**
- Les frais de dossier de 15 € OFFERT
- Les services de votre guide accompagnateur pendant tout le circuit
- Les transferts aéroport / hôtel / aéroport
- L'hébergement 7 nuits base chambre double en hôtels 3***
- La pension complète du dîner du Jour 1 au petit-déjeuner du Jour 8
- Les boissons (1/4 de vin et eau minérale)
- Le circuit en autocar climatisé privé
- Les visites indiquées et les entrées aux musées & sites et dégustations mentionnées
- La croisière promenade
- Un guide francophone pendant tout le circuit
- L'assistance de nos représentants locaux
- La garantie financière APST (Garantie totale des fonds déposés)
- Les documents de voyage
- Les Assurances Assistance / Rapatriement : OFFERTES
- Une gratuité tous les 40 participants payants

NOS PRIX NE COMPRENNENT PAS :

- Le supplément en chambre individuelle : nous consulter
- Les dépenses personnelles
- Les assurances Multirisques Annulation Toutes Causes / Bagages : **3%**

NOS POINTS FORTS :

- ❖ La sélection d'hôtels pour leur confort et leur situation géographique
- ❖ La garantie financière APST incluse
- ❖ Plus de 70 ans d'expérience
- ❖ Consulter les avis de nos clients groupes : **Avis Transgallia Truspilot**

Départ garanti pour un minimum de 40 participants
Autres bases de participants : nous consulter

Tarif « à partir de » sous réserves de modifications ultérieures et à reconfirmer
auprès de notre service lors de votre positionnement d'option et de votre confirmation.

